

ZDE není

Písně, kánony, partitury

Bohdan Mikolášek

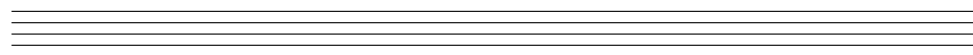

Hudební úpravy biblických textů

- 03. Na počátku
- 04 Kyrie
- 06 Zde není
- 07 Amen
- 08 Odpusť
- 09 Kdo uši má
- 10 Kdo půjde, ten uvidí
- 11 Buď pastýřem mých stád
- 12 Pleni sunt coeli et terra
- 13 Surrexit
- 14 Terra Sancta
- 15 Víra, naděje, láska
- 16 Nestaví-li Pán ten dům
- 17 Ten chléb, co jíme
- 18 Kol ha olam
- 19 Smiluj se nad námi
- 20 Má dlaň je prázdná
- 21 Nebojte se
- 22 Oči mé k Tobě vzhlížejí
- 23 Agnus Dei

Na počátku ...

3

b.mikolasek 2005

Na po - čát - ku stvo - řil Bůh - Stvo-řil ne - be - sa a

ze - mi A aj, co stvo - řil Bůh ze - mi A aj, a aj, co stvo - řil Bůh A a - - aj a

a - - - aj, A aj, co stvo - řil Bůh - - - A - - - aj A aj - - Bůh by - lo A aj, co stvo - řil Bůh By - lo

...(Bůh) Do - bré, Do - bré do - bré do - bré - - -

KYRIE

♩=100 Dur

A H/A D/A A fis mi hmi E⁷ /Fis /Gis

Ky - ri - e e - lei - son, e - lei - son. Ky - ri - e e - lei - son, e - le - son -

Ky - ri - e e - lei - son, e - lei - son. Ky - ri - e e - lei - son, e - le - e - ei - son

Ky - ri - e e - lei - son, e - lei - son. Ky - ri - e e - lei - son, e - le - e - ei - son

Ky - ri - e e - lei - son, e - lei - son. Ky - ri - e e - lei - son, e - lei - son - -

Moll

ami G⁷ C E⁷ ami G⁷ C E⁷ ami G⁷ C

Ky - ri - e e - lei - son, e - lei - son. Ky - ri - e e - lei - son. Ky - ri - e e - lei - son -

(hm -----) Ky - ri - e Ky - ri - e e - lei - son, e -

Ky - ri - e e - lei - son, e - lei - son. Ky - ri - e e - lei - son Ky - ri - e e - lei - son e -

E⁷ ami G⁷ C E⁷ ami G⁷ C E⁷

lei - son Ky - ri - e e - lei - son e - lei - son, e - lei - son Ky - ri - e e - lei - son

lei - son. Ky - ri - e e - lei - son Ky - ri - e e - lei - son e - lei -

Ky - ri - e e - lei - son, e - lei - son. Ky - ri - e e - lei - son

lei - son Ky - ri - e e - lei - son Ky - ri - e e - lei - son, e - lei -

ami G7 C E7 ami G7 C E7

Ky - ri - e e - lei - son, e - lei - son. Ky - ri - e e - lei - son
 son, e - lei - son. Ky - ri - e e - lei - son Ky - ri - e e - lei - son, e - lei son.
 K - ri - e e - lei - son e - lei - son E - lei - son, ky - ri - e e - lei - son.
 son. Ky - ri - e e - lei - son Ky - ri - e e - lei - son e - lei - son.

Dur

A H/A D/A A fis mi hmi

Ky - ri - e e - lei - son, e - lei - son. Ky - ri - e e - lei - son, e -
 Ky - ri - e e - lei - son, e - lei - son. Ky - ri - e e - lei - son, e -
 Ky - ri - e e - lei - son, e - lei - son. Ky - ri - e e - lei - son, e -
 Ky - ri - e e - lei - son, e - lei - son. Ky - ri - e e - lei - son, e -

E7 /Fis /Gis A H/A D/A A

le - son - - - Ky - ri - e e - lei - son, e - lei - son.
 le - e - ei - son
 le - e - ei - son Ky - ri - e e - lei - son, e lei - son.
 lei - son - - - Ky - ri - e e - lei - son, e - le - ei - son.

Zde není

Doprovod - kytara

(C) b.mikolasek 2005

a7 e7 a7 e7

Zde ne - ní On zde ne - ní Zde ne-nízde ne - ní (alt)

Alt

Zde ne - ní
Zde ne - ní On zde ne - ní Zde
Zde ne - ní Od zde ne - ní

Tenor

zde ne - ní Zde ne-nízde ne - ní Zde ne - ní Zno-vu
ne-nízde ne - ní Zde ne - ní On zde ne - ní
Zde ne - ní Zde ne - ní Zde ne-nízde ne - ní Zno-vu
Zde ne-nízde ne - ní On zde ne - ní On zde ne - ní

F G C F G

ži - je, je vzkří še - ný Zno - vu ži - je, je vzkří - še -
ži - je, je vzkří še - ný Zno - vu ži - je, je vzkří - še -

C F G C F G C

ný Zno-vu ži - je, je vzkří še - ný Zno-vu ži - je, je vzkří še - ný
ný Zno-vu ži - je, je vzkří še - ný Zno-vu ži - je, je vzkří še - ný

Amen

Sehr ruhig *b.mikolasek 2005*

♩=75

Amen a - men

-p- A - men a - men A - men a - men A - men

-p- C2 (rythm guitar) *-pp-*

-pp-

A - men a - men A - men

A - men a - men A - men

a - men A - men a - men

- men a - men A - men a - men

a - men A - men a - men

A - men a - men

Odpust'

b.mikolasek 2004

1/2 = 50

3. Bb 9 C Ab c mi7

Od - pust' jim, -- o, - od - pust' jim - Pa - ne -
 Do - na no - bis Do - na no - o - bis

2.
 Do - na no - bis Do - na no - bis pa - cem

1.
 Do - na no - bis pa - cem

a mi d mi G F F7

-- O - ni ne - ví - co či - ní -
 Do - na no - bis pa - cem -

do - na no - bis do - na no - bis pa - cem.

Do - na no - bis pa - cem

..... TB --- TB+Alt --- TB+Alt+Sopran (solo?)

Lk 23,34

Kdo uši má ať poslouchá

9

kanon 2 hlasy

(1)

(2)

Bohdan Mikolasek 2005

C7 F G7 C C7 d7 G7 C C7

(každá sloka 3x) Kdo u - ši má, kdo u - ši má, ten ať
 Kdo o - či má, kdo o - či má ať se
 Kdo ra - dost má, kdo ra - dost má ať si
 Kdo ví - ru má, kdo ví - ru má, ať ji

1.2. F G7 C C7 d7 G7 C C7

po - slou - chá, ten ať po - slou - chá.
 dí - vá, ať se dí - vá
 zpí - vá, ať si zpí - vá
 roz - dá - vá, ať ji roz - dá - vá

3. Bb j7 a7 Bb j7 a7

po - slou - chá, ten ať po - slou - chá.
 dí - vá, ať se dí - vá
 zpí - vá, ať si zpí - vá
 roz - dá - vá, ať ji roz - dá - vá

Bb d Bb d Bb

hmm
solo rec.: "Proto vám pravím - nestarejte se co budete..."
 d Bb d Bb D7 G7 C7
a přesto nemají nedostatek! hmm

Lk 8,86

Kdo uši má - ať poslouchá

Proto vám pravím:
 Nestarejte se co budete jíst a co si oblékat
 Pohledte na ptáky na nebi
 nesejí, nežnou, nesklízí do stodol
 a přesto nemají nedostatek!

Kdo oči má - ať se dívá

Podívejte se na květiny na louce
 Nepracují, nepletou, nešíjí
 A přesto ani králové
 nemají šaty krásnější!

Kdo radost má - ať si zpívá

Proto se nestarejte a neříkejte: "Co budeme jíst,
 co budeme pít, co si budeme oblékat.
 Váš nebeský Otec ví, že to vše potřebujete.
 Hledejte jeho království - to ostatní vám bude přidáno!

Kdo víru má - ať ji rozdává

Vyšel rozsévač a rozséval
 Některá zrna padla na cestu a ptáci je sezobali
 Jiná padla na skálu a slunce je spálilo, jiná udusilo trní.
 Jiná zrna padla do dobré země a země dala mnohonásobný užitek.
 Kdo uši má - slyš!

Kdo půjde, ten uvidí

A *Kytara* (c)b.mikolasek 2005

ami *G* *C* *emi* *emi7*

♩=100

Kde pře - bý - vá náš pán Kde (Kdo)

Kde pře - bý - vá náš pán Kde (Kdo)

Kde pře - bý - vá náš pán Kde

Kde pře - bý - vá náš pán Kde

B.

vsichni: *ami* *G* *C* *emi* *emi7*

půj - de, ten u - vi - dí - Kdo půj - de, ten u - vi - dí - Kdo

Solo ad lib.- (později) zde začít ...

(--- Kde pře-bý - vá --- - -) Kdo půj - de, ten u - vi - dí --

Jan 1, 39a

kanon 2 skupiny /: 2x A , 2x B , 2x A , 2x B ...:/ - první díl může být i jednohlasý

Bud' pastýřem mých stád

b.mikolasek 2004

♩ 120 F9 C F9 C F C dmi C F

Solo sopr.

Guitar

Máš - - - mě rád? - -

C dmi emi7 A D7 F G7

Máš - mě rád - Máš - mě rád? - -

C G ami G C G F/G C

Solo: Máš - - máš - - mě rád

S/A

Bud' pas - tý - řem mých stád - - Bud' pas - tý - řem mých stád - - Bud'

T/B

F C dmi C dmi6 A7

máš - - mě, má - a - a - a - áš - mě - rád -

pas - tý - řem mých stád - - pas - tý - řem mých

D7 G7 C G F/G C

mě rád? Máš - - mě rád?

stád - - pas - tý - řem mých stád - -

Pleni sunt coeli et terra

b.mikolasek 2004

A

Sopr (1) C G Bass (2) ami G C 2 G

V dár-ko - věm ba - le - ní s ba - rev - nou stu - hou ted' zá - ří du - hou
 (Ple - ni sunt coe - li, sunt coe - li et ter - ra sunt ple - ni, ple - ni

ami G D7 G7 D7 G7

Svět zno - vu zro - ze - ný zá - ří, zá ří Tvou du - hou.
 ple - ni sunt glo - ri - a Tu - a, glo - ri - a Tu - a)

B

Sopran (1) C G

C G ami G C G C G D7 G7 D7 G7 V dár-ko-věm ba - le - ní

A Ple - ni sunt coe - li glo - ri - a, glo - ri - a tu - a Ple - ni sunt

T zá - ří Tvou du - hou.

ami G C 2 G C G D7 G7 D7 G7

s ba - rev - nou stu - hou ted' zá - ří du - hou Svět zno - vu zro - ze - ný zá - ří, zá ří Tvou du - hou.

coe - li glo - ri - a, glo - ri - a tu - a

Bass (2) ri - a glo - ri - a tu - a

V dár-ko-věm ba - le - ní s ba - rev - nou stu - hou ted' zá - ří du - hou Svět zno - vu zro - ze - ný zá - ří,

Surrexit

b.mikolasek 2005

su - re - xit Do - mi - nus ve - re su - re - xit Chris - tus

ami G C G

su - re - xit Do - mi - nus ve - re su - re - xit Chris - tus ho - di - e.

su - re - xit Do - mi - nus ve - re su - re - xit Chris - tus ho - di - e.

ho - di - e. Ha - su - re - xit Do - mi - nus ve - re

su - re - xit Chris - tus ho - di - e. Ha - su - re - xit Do - mi - nus

su - re - xit Do - mi - nus ve - re su - re - xit Chris - tus

su - re - xit Do - mi - nus ve - re su - re - xit Chris - tus

su - re - xit Chris - tus ho - di - e. *fine* su re - xit Do - mi - nus ve - re su - re - xit Chris - tus (Hodie)

ve - re Ha - le - lu - jah Ha - le - lu - jah

ho - di - e. su re - xit Do - mi - nus ve - re su - re - xit Chris - tus ho - di - e.

ho - di - e. Ha le - lu - jah Ha - le - lu - jah (Ha-)

Terra sancta

Langsam

Bass

e mi A e mi H7 emi C a mi H7

Ter - ra sanc - ta Ter - ra sanc - ta

A

e mi A e mi H7 emi C a mi H7

Ter - ra sanc - ta Ter - ra sanc - ta

B

S

e mi A e mi H7 emi C a mi H7

Ter - ra sanc - ta Ter - ra sanc - ta Ter - ra sanc - ta Terra sanc - ta

Alt

Ter - ra sanc - ta Ter - ra sanc - ta

B

S

e mi A e mi H7 emi C a mi H7

Ter - ra sanc - ta Ter - ra sanc - ta Ter - ra sanc - ta Ter - ra sanc - ta

A

Ter - ra sanc - ta Ter - ra sanc - ta

T

San - cta Ter - ra Sanc - ta Ter - ra Sanc - ta Ter - ra Sanc - ta Ter - ra

B

Ter - ra sanc - ta Ter - ra sanc - ta

Víra, naděje, láska

♩-60 1. *Kanon dva hlasy* 2. *b.mikolasek 2004*

Ví - ra, na - dě - je, lás - ka Ví - ra, na - dě - je,

lás - ka a nej - vět - ší z nich je lás - ka!

Nt 24,6

1 kor. 13,13

Nestaví-li pán ten dům

b.mikolasek 2004

1. Kanon

Ne - sta - ví - li Pán ten dům, ne - sta - ví - li

Pán ten - dům, mar - ně ten dům sta - ví, dům - bez zá - kla - dů

4.

Mar - ně ten dům, mar - ně sta - ví dům bez zá kla - dů.

Žalm 127,1

Ten chléb, co jíme

b. mikolasek 1998

(původně jednohlasně pro děti)

♩=90

Ten chléb, co zná-me, ten chléb, co má-me,

Ten chléb, co jí-me, nám chut - ná líp, když se

roz - dě - li - me nám Chut - ná líp, když se roz - dě - li - me

Ten chléb, co jí - me,

Kol ha olam

překlad b.m.

h e7 G

Ten ce - lý ši - rý svět úz - ká láv - ka je, úz - ká láv - ka je,

e7 A7 D h e7 e7 Fis h

úz - ká lávka je. Ten ce - lý ši - rý svět úz - ká lávka je, úz - ká láv - ka je

G hmi A fis hmi

Je - di - né, co tře - ba je mít: je ne - mít strach a jít ne - mít strach a jít

G hmi A fis hmi

Je - di - né, co tře - ba je mít: ne - mít strach a jít

*Kol ha olam kulo, gesher tsar meod, gesher tsar meod, gesher tsarmeod
 Kol ha olam kulo gesher tsar meod, gesher tsar meod
 V' ha ikar, v' ha ikar - lo lefachet klal!*

Smiluj se nad námi

b.mikolasek 2003

♩=90

všichni: Chor:

Smi - luj se nad ná - mi nad ná - á - mi. hmm.... (... čtení ...)

(Ky ri - e e - lei - son, e - le - e - i - son)

emi emi G A C9 D9 E emi

Má dlaň je prázdná

♩=60 **A** pomaleji ...

(C) b.mikolasek 2005

d A F d6 d6 Bb F

Má dlaň prázdná loď a chce plout i

Má dlaň prázdná loď a chce plout i

g C7 F d Bb C F A7

s má - lem, co dá znát, že mám v ní Tvou.

s má - lem, co dá znát, že mám v ní Tvou.

♩=60 **B** rychleji...

d A F d6 Bb F

Má dlaň je prázdná loď a chce plout i

Má dlaň je prázdná loď a chce plout i

g C7 F d Bb C F A7

s má - lem, co dá znát, že mám v ní Tvou.

s má - lem, co dá znát, že mám v ní Tvou.

Nebojte se!

21

b.mikolasek 2000

Chords: D7, G, G, A7, D, D7, G, H7, e7, A7

Ne - boj - te se! Jen žád - ný strach! Už sví - tá v tem - no -

Ne - boj - te se! Jen žád - ný strach! Už sví - tá - - v tem - no

Už sví - tá v tem - no -

Chords: D7, G, G, A7, D, D7, G, H7, e, A7, D7, G

tách Ne-boj-te se! Jen žád - ný strach! Už sví - tá v tem - no - tách.

tách. Ne-boj-te se! Jen žád - ný strach! Už sví - tá - - v tem-no - tách.

tách. Už sví - tá v tem - no - tách.

Oči mé

♩=60 zvolna / vroucně

b.mikolasek 1988

- p-

O - či mé - Noc je
Du - še má - Ces - tou

O - či mé k To - bě vzhlí - že - jí - - Noc je
Du - še má, žíz - ní zna - ve - ná - - Ces - tou

O - či mé - - Noc je
Du - še má - - Ces - tou

O - či mé k To - bě vzhlí - že - jí - - Noc je
Du - še má, žíz - ní zna - ve - ná - - Ces - tou

tma - vá, přes - to zno - vu zá - ří slá - va Tvá - -
k pra - me - ni Tvé zna - me - ní jsou slo - va Tvá - -

hmmm... (...texty ...)

tma - vá, přes - to zno - va zá - ří slá - va - Tvá - -
k pra - me - ni Tvé zna - me - ní jsou slo - va - Tvá - -

tma - vá ... zá - ří slá - va Tvá - -
k pra - me - ni ... jsou slo - va Tvá - -

hmmm... (...texty ...)

tma - vá, přes - to zno - va zá - ří slá - va - Tvá - -
k pra - me - ni Tvé zna - me - ní jsou slo - va - Tvá - -

Žalm 145

(nejdříve jen trojhlasně - tenor, ev solo az dodatečně)

Agnus Dei

C *lento* *mp*
emi⁷ ami⁷ Cj⁷ Fj⁷ b.mikolasek 2006

A - gnus De - i, A - gnus De - i A - gnus De - i

A - gnus De - i A - gnus De - i, A - gnus De - i

D *con fuoco*
E F E E F E E

Qui to-lis-pe-ca-ta mun - di Qui to-lis-pe-ca-ta mun - di

Qui to-lis-pe-ca-ta mun - di Qui to-lis-pe-ca-ta mun - di Qui to-lis-pe-ca-ta

F E E F E

Qui to-lis-pe-ca-ta mun - di Qui to-lis-pe-ca-ta mun - di Mi-se-re-re -

mun - di Qui to-lis-pe-ca-ta mun - di Mi-se-re-re - Mi-se-

rit. **E** *lento* ami dmi ami

re-re no - bis. Do - na no - bis,

re-re no - bis. Do - na -

Fj⁷ dmi Fj⁷ E⁷ G A

do - na no - bis pa - cem.

-no - bis - pa - cem.